שם המזמין:
בית החולים ברזילי

שם הפרויקט:
אורולוגיה

מקרא דלתות:

A	פיקוס מכיוון פנימי של הדלת	
B	(3) לחצן פתיחה	W=10 H=1.2m
C	(4) קורא כרטיסים	W=10 H=1.1m
אמ	(5) אלקטרומגנט	W=25 H=משקוף
חש	(6) מגנט שקוף בחשקוף	W=10 H=משקוף
ד	(7) לחצן שבירה	W=10 H=1.8m
	(8) קופסת חיבורים	
	(9) קופסת חיבור חשמל	
	(10) גומי יציאה מבפנים-ספק כרטיס דלת	
אק	(11) אינטרקום	W=10 H=1.2m
אש	(3) לחצן פתיחה אופסי	W=10 H=1.2m

הערה: לכל דלת יש להביא מעל משקוף נקודת חשמל תשמדית לכל האלמנטים מאמ

מקרא

N	נקודת אינטרקום
R/D	נקודת הקשורת
55	לחצן מיסלכן לפריחת דלת סיום בקיפאה 55
15	לחצן מצוקה קוי סיום בקיפאה 15x5
	מעבלה בישיות הקרחת טוקל נקודת הקשורת
	שקע כוח חד פאזי 16A מאובה IP5 וגרונר
	240-תאום מצוין אילת
R	רמקול הקרחי שקע בחקרה

29.07.24	עדכון דלת מבוקרת ושבחי	4
07.07.24	עדכון רשות לכבות כרטיס	3
03.07.24	עדכון בקרות כניסה ומצלמות	2
28.06.24	תוכנית לאישור	1
תאריך	תאור	מהדורה

הערות כלליות:
- המבצע אחראי לבדיקת התכניות ולהתאמתן בשטח.
- על המבצע לבקר את כל המידות ולעבור לפי תכנית זו ביחד עם כל תכניות היועצים ההנדסיים.
- בכל סקירה של אי התאמה או טעות עליו להודיע למתכנן.
- אין לקבוע מידות עפ"י מדידה בשרטוט.
- אין לעשות כל שינוי בתכנית זו או בביצועה הנסמים בה ללא אישור בכתב מהמתכנן.
- אין לבצע תכנית זו ללא עבודת היחד בבית.

מספר גליון:
C.101

שם גליון:
תוכנית ביטחון ומולטימדיה

מהדורה:
4

מספור:
לאישור

גליון: 1	קנ"מ: 1 : 100	מפלס: ראשונה

תכנון: שראל ניסני	שרטוט: שראל ניסני	אישור: שראל ניסני

advisecom
יישוב קהילתי עדי ת.ד. 155
נייד: 050-2279715 ; פקס: 04-8710044
sarel@adviscom.co.il

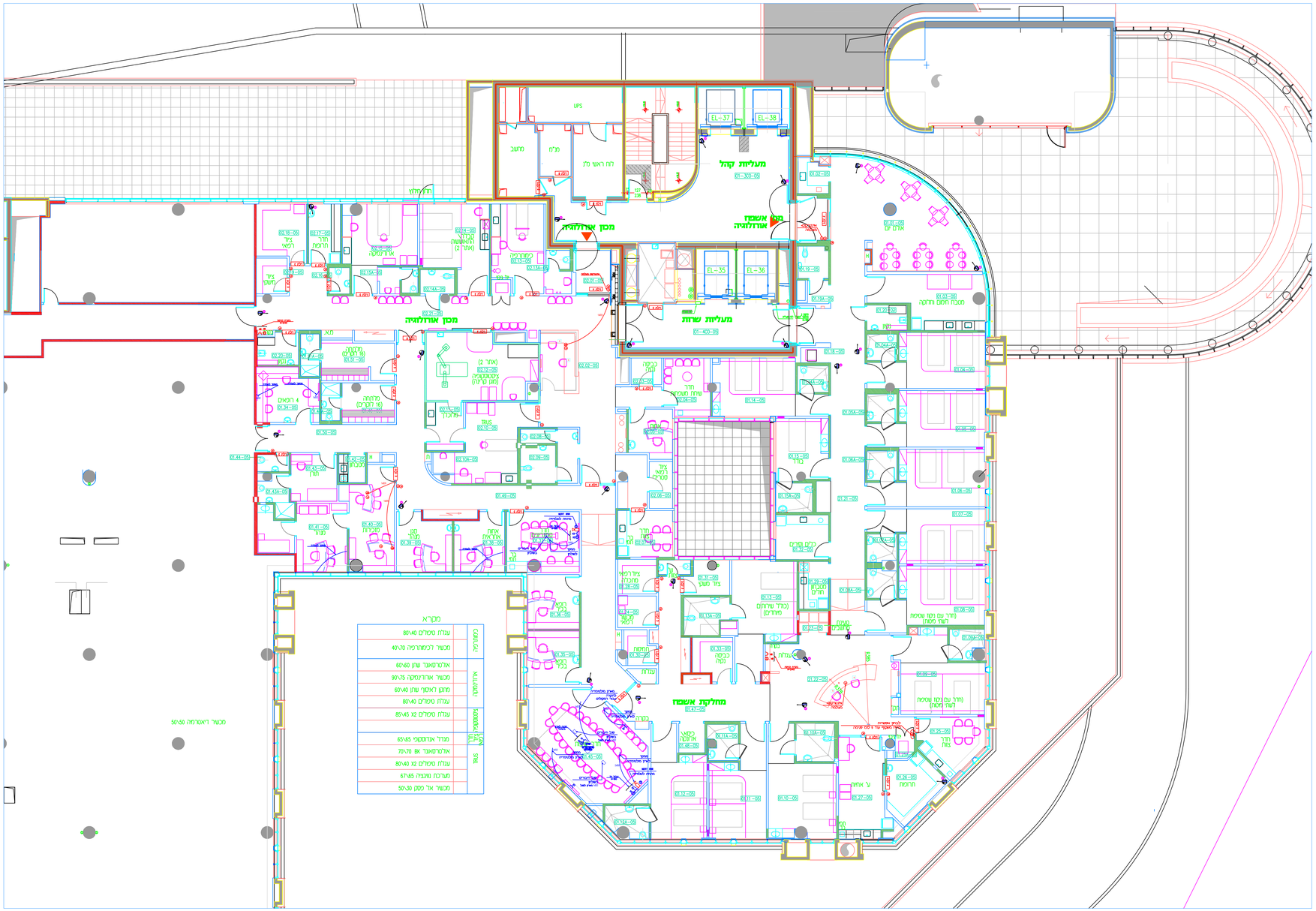
מעליות קהל
מעליות שרות
מחלקת אשפוז
מכון אורולוגיה
מרפאת אשפוז אורולוגיה
מסדרון
מחסן
מטבח
מסדרון
מרפאה
מרפאה
מרפאה